

EXPATRIEREA ADMINISTRATIVĂ

ȘI POSIBILITĂȚILE DE LEGALIZARE A ȘEDERII ÎN REPUBLICA CEHĂ

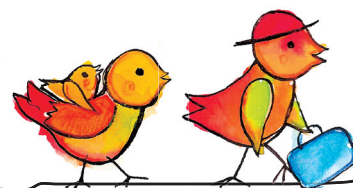

V-a fost impusă expatrierea administrativă și nu știți ce înseamnă aceasta pentru Dvs.?

NOȚIUNEA EXPATRIERE ADMINISTRATIVĂ

În principiu, expatrierea administrativă înseamnă impunerea interdicției de ședere pe teritoriul CZ, respectiv interdicția intrării repetate a cetățeanului străin, după ce acesta a părăsit teritoriul CZ. În hotărârea pe care o emite Poliția pentru Străini, este stabilită întotdeauna perioada valabilității interdicției, deci perioada în care cetățeanului străin i se interzice șederea pe teritoriul nostru și totodată și perioada în care cetățeanul străin trebuie să părăsească teritoriul CZ. Expatrierea administrativă este o măsură administrativă și este întotdeauna în legătură cu încălcarea regulamentelor de ședere, deci nu este vorba despre o pedeapsă pentru săvârșirea unei fapte penale conform codului de procedură penală.

Expatrierea administrativă este reglementată de Legea nr. 326/1999 M Of., referitoare la șederea persoanelor străine pe teritoriul CZ, care stabilește amănunțit în ce împrejurări poliția acordă expatrierea administrativă și când, dimpotrivă, nu poate emite o astfel de hotărâre. Perioada de timp în care șederea pe teritoriul CZ nu este permisă diferă ca durată în funcție de gravitatea comportării și este stabilită în termeni cu limite maxime de trei, cinci și zece ani.

CONSECINȚELE EXPATRIERII ADMINISTRATIVE

- expatrierea impune obligația de a părăsi teritoriul CZ
- încadrarea în evidența persoanelor indezirabile sau în sistemul de informații Schengen pentru țările UE și Islanda, Norvegia și Elveția.
- impediment în acordarea unei noi vize pentru CZ sau pentru țările din spațiul Schengen

Dar, dacă nu părăsiți teritoriul CZ în perioada care v-a fost stabilită, vă expuneți pericolului de a fi reținut, deci detenție, în baza hotărârii poliției pentru străini și expatrierea din CZ va fi realizată și împotriva voinței dumneavoastră. Un astfel de comportament este deja o faptă penală care se numește „zădărnicierea executării hotărârii oficiale”, pentru care puteți fi urmărit penal, ceea ce îngreunează considerabil eventuala Dvs. revenire în CZ.

ÎN CE MODURI SE POATE DESFĂȘURA ÎNAPOIEREA DVS. ÎN ȚARA DE ORIGINE

1. **de bună voie – după emiterea hotărârii părăsiți teritoriul Republicii Cehe singur și de bună voie**
2. de bună voie cu asistența Organizației Internaționale pentru Imigrație – dacă nu posedați pașaport, după emiterea hotărârii expatrierii administrative puteți solicita ajutor pentru întoarcere de la Ministerului Afacerilor Interne (§ 123a legea referitoare la șederea străinilor) - așa-zisa Înapoiere Voluntară; înapoierea voluntară o puteți solicita și în decursul reținerii Dvs. în detenție
3. expatriere – în cazul în care nu plecați de bună voie și veți fi reținut, expatrierea Dvs. de pe teritoriul CZ o va efectua poliția pentru străini, astfel că vă va însoți la locul plecării, vă predă împreună cu documentele Dvs. de călătorie echipajului mijlocului de transport, care vă va înapoia documentele abia în țara în care vă întoarceți
4. expatriere cu escortă – dacă vă veți împotrivi expatrierii, atunci veți fi expatriat cu o escortă de poliție, care vă va preda organelor de stat din țara în care vă întoarceți
5. predarea în țara de origine pe baza contractului internațional de predare a persoanelor

POSIBILITATEA REVENIRII ÎN CZ

Dacă sunt îndeplinite următoarele condiții prealabile:

- hotărârea referitoare la expatrierea administrativă este respectată de Dvs. și părăsiți teritoriul CZ
- achitați cheltuielile de expatriere (sau ulterior jumătate din cheltuieli de transport, în cazul **înapoierii voluntare** conform § 123a legea referitoare la șederea străinilor)
- **după ce expiră jumătate din perioada de interdicție a șederii în CZ și dacă motivele expatrierii sunt neglijabile, din țara de origine se poate solicita poliției să anuleze hotărârea de expatriere**
- după expirarea perioadei de expatriere (eventual la jumătatea acestei perioade) și scoaterea din evidența persoanelor indezirabile, nimic nu mai împiedică revenirea dumneavoastră pe cale legală în CZ.



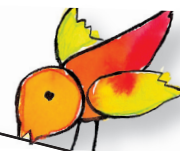

DREPTURILE CARE CORESPUND CU IMPUNEREA EXPATRIERII ADMINISTRATIVE

- dreptul de a fi înștiințat referitor la începerea procedurii de expatriere administrativă
- dreptul de acordare a unui translator pentru procedură, pe cheltuiala CZ
- dreptul de a fi suplinit în timpul procedurii de expatriere administrativă (pe cheltuiala proprie)
- dreptul de a studia dosarul și a propune argumente
- dreptul de exprimare referitor la documentația pentru hotărâre
- dreptul de a înainta contestații împotriva măsurilor legate de procedură
- dreptul de a înainta recurs în termen de 5 zile (eventual propunerea de recercetare a hotărârii după expirarea termenului de contestație sau în cazul respingerii contestației, propunerea de recercetare de către tribunal (plângere))

ÎNDATORIRILE PARTICIPANTULUI LA PROCEDURA DE EXPATRIERE ADMINISTRATIVĂ

- îndatorirea de a se prezenta la citația organului administrativ și de a nu îngreuna desfășurarea procedurii
- îndatorirea de a desemna argumentele pentru sprijinirea afirmațiilor proprii și eliminarea neajunsurilor prezentării
- îndatorirea de a prezenta date adevărate în declarația pe propria răspundere
- îndatorirea de a achita cheltuielile de procedură în amplexarea stabilită de lege (1000,- CZK)
- îndatorirea de a îndeplini la termen ceea ce a fost impus prin hotărârea executorie (îndeosebi părăsirea teritoriului)

ALTE ÎNTREBĂRI CARE CORESPUND CU EXPATRIEREA ADMINISTRATIVĂ

Doriți să aflați mai mult despre înapoierile voluntare sau expatriere?

Doriți să aflați ce influență are asupra procedurii faptul că aveți familie în CZ?

Doriți să aflați în ce mod se poate anula expatrierea administrativă?

Vă este teamă de întoarcere, deoarece în țara de origine veți fi persecutat din motive politice, rasiste, religioase sau din alte motive?

Acestea precum și alte întrebări care corespund cu înapoierile voluntare sau involuntare vi le pot lămuri gratuit consultanții juridici ai organizațiilor neguvernamentale care ajută cetățenii străini. De asemenea, vă pot asista în decursul procedurii de expatriere și vă pot ajuta cu mijloacele de recurs.

La cine să vă adresați cu cererea de ajutor-contacte

SOZE – Asociația Cetățenilor care se Ocupă cu Emigranții
Mostecká 5
614 00 Brno
Tel: 545 213 643
Fax: 515 536 356
e-mail: soze@soze.cz
www.soze.cz

Organizația pentru Ajutorarea Refugiaților – **OPU**
Kovářská 4
190 00, Praha 9
Tel: 284 683 545
Fax: 233 371 258
e-mail: opu@opu.cz
www.opu.cz

Ministerul Afacerilor Interne CZ
Departamentul Politicii Azil și Imigrație
P.O.Box 21/OAM,
170 34 Praha
Tel: 974 832 495, 974 832 502
e-mail (OAMP): opu@mvcr.cz
www.mvcr.cz

Organizația Internațională pentru Imigrație (**IOM**)
Čechova 23
170 00 Praha 7
Tel: 233 37 01 60, 233 37 67 92
Fax: 233 38 22 59
e-mail: prague@iom.int
http://www.iom.cz

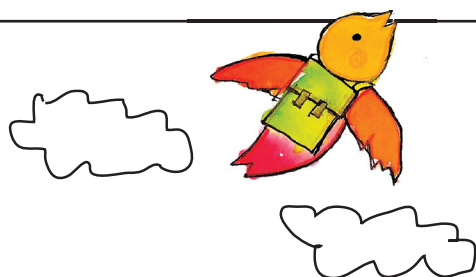

Proiectul SOZE Întoarcerea Acasă este cofinanțat de Fondul European de Întoarcere

